Biuletyn Meteorologiczny
Meteorological Bulletin

Wrocław - Biskupin

1986/6

Wydawca:
ZAKŁAD KLIMATOLOGII I OCHRONY ATMOSFERY
INSTYTUT GEOGRAFII I ROZWOJU REGIONALNEGO
UNIWERSYTET WROCŁAWSKI

Published by:
DEPARTMENT OF CLIMATOLOGY AND ATMOSPHERE PROTECTION
INSTITUTE OF GEOGRAPHY AND REGIONAL DEVELOPMENT
UNIVERSITY OF WROCLAW

Redakcja (editors):
Anetta Drzeniecka-Osiadacz, Tymoteusz Sawiński, Arkadiusz Remut

Dane kontaktowe (Contact)
ul. Kosiby 8, 51-621 Wrocław. Tel. +48-71-348-54-41, Fax: +48-71-372-94-98
mail: info.meteo@uwr.edu.pl, www: https://www.meteo.uni.wroc.pl

Zakład Klimatologii i Ochrony Atmosfery
Instytut Rozwoju Geografii i Rozwoju Regionalnego
Wydział Nauk o Ziemi i Kształtowania Środowiska
Uniwersytet Wrocławski
Publikacja dostępna na licencji CC BY-NC-SA 4.0

Położenie obserwatorium (observatory location)
Współrzędne geograficzne (coordinates): 15°30’44”E 50°27’47”N
Wysokość nad poziomem morza (altitude): 1364 m

Czas podawany w biuletynie jest czasem UTC.
UTC time is used in the bulletin.

Parametr Parameter	Opis	Description
D	Dzień	Day
T	Temperatura powietrza	Air temperature
Tmax	Temperatura maksymalna	Maximum temperature
Tmin	Temperatura minimalna	Minimum temperature
Tmin5	Temperatura minimalna przy gruncie	Minimum temperature near the ground
U	Wilgotność względna	Relative humidity
e	Ciśnienie pary wodnej	Vapour pressure
P	Ciśnienie atmosferyczne na poziomie stacji	Atmospheric pressure at station level
V	Prędkość wiatru	Wind speed
α	Kierunek wiatru	Wind direction
R	Dobowa suma opadu	Precipitation
HS	Wysokość pokrywy śnieżnej	Snow depth
SD	Usłonecznienie	Sunshine duration
PM2.5	Stężenie pyłu zawieszonego PM2.5	PM2.5 concentration
PM10	Stężenie pyłu zawieszonego PM10	PM10 concentration
O3	Stężenie ozonu	O3 concentration
NA	Brak danych	No data
m	Średnia dobowa	Daily mean
•	Zjawisko nie wystąpiło	Lack of phenomenon

Tabela 1. Temperatura powietrza (T), wilgotność względna (U) i ciśnienie atmosferyczne (P)
Table 1. Air temperature (T), relative humidity (U) and atmospheric pressure (P)

	T [°C]								U [%]					P [hPa]				
D	00	06	12	18	Tm	Tmax	Tmin	Tmin5	00	06	12	18	Um	00	06	12	18	Pm
1	6.1	9.0	13.6	12.7	10.4	14.0	5.3	2.7	100	82	66	72	80	1003.5	1003.3	1002.6	1001.7	1002.8
2	7.9	10.0	12.0	11.8	10.4	13.9	7.4	5.3	100	88	87	81	89	1001.8	1001.4	1001.5	1001.1	1001.5
3	7.1	10.3	11.9	14.4	10.9	15.6	6.1	4.7	97	96	86	73	88	1000.0	999.9	999.4	997.4	999.2
4	7.9	12.7	16.4	11.3	12.1	17.5	7.6	5.0	100	76	66	98	85	994.5	989.8	987.6	989.7	990.4
5	8.5	8.6	7.7	6.2	7.8	11.5	6.0	5.7	97	97	96	93	96	990.3	989.0	986.1	984.4	987.5
6	7.0	9.8	14.2	12.8	11.0	15.4	5.7	4.0	97	80	54	63	74	986.6	986.8	988.6	990.0	988.0
7	6.0	12.2	18.4	14.8	12.9	18.8	5.8	2.6	99	64	37	54	64	991.6	991.8	992.0	994.0	992.4
8	10.6	11.6	15.9	16.7	13.7	18.1	9.3	7.6	80	73	52	47	63	996.4	999.2	1002.3	1004.4	1000.6
9	8.1	13.0	19.6	17.7	14.6	21.6	6.5	3.9	99	78	50	64	73	1007.8	1009.1	1009.6	1009.2	1008.9
10	8.7	14.1	22.1	20.1	16.3	22.5	7.4	4.1	100	73	41	54	67	1010.3	1010.4	1007.8	1003.5	1008.0
11	12.8	16.5	25.8	23.6	19.7	26.4	10.9	8.2	97	76	38	47	65	1002.0	1000.3	998.6	997.0	999.5
12	15.6	12.1	12.8	12.5	13.3	23.6	11.2	11.3	88	98	95	96	94	997.7	998.6	1001.5	1004.2	1000.5
13	12.4	13.0	15.4	17.9	14.7	18.1	12.2	12.0	99	98	96	92	96	1007.0	1008.0	1010.0	1009.4	1008.6
14	14.2	14.0	22.4	20.8	17.9	23.5	11.0	8.6	93	64	42	54	63	1011.0	1012.5	1012.7	1011.3	1011.9
15	11.7	17.1	24.3	23.2	19.1	25.6	10.3	8.0	99	69	39	54	65	1012.1	1011.9	1010.3	1007.8	1010.5
16	15.7	18.1	26.5	24.4	21.2	27.2	12.4	9.8	86	71	56	57	68	1007.6	1007.7	1006.2	1004.0	1006.4
17	16.3	19.5	28.3	24.9	22.3	29.0	13.8	10.8	92	73	44	59	67	1003.7	1003.6	1002.3	1000.1	1002.4
18	16.7	20.0	30.2	24.4	22.8	31.3	14.8	12.5	97	75	38	74	71	1000.8	1000.8	1000.8	1000.8	1000.8
19	21.3	19.0	23.8	24.4	22.1	26.5	18.9	17.3	82	89	79	69	80	1001.9	1003.6	1004.4	1002.7	1003.2
20	19.6	18.5	25.6	24.5	22.1	27.5	16.3	14.0	96	96	70	70	83	1003.0	1002.7	1002.0	999.7	1001.9
21	17.4	18.8	17.1	17.9	17.8	24.5	15.7	14.0	97	69	77	69	78	999.9	999.7	1000.9	1000.6	1000.3
22	13.4	14.8	19.5	18.7	16.6	20.9	12.2	8.9	92	79	56	55	71	1001.9	1001.8	1001.2	999.8	1001.2
23	11.9	12.8	19.4	17.7	15.5	20.0	9.3	6.0	83	67	40	46	59	999.9	1002.5	1002.2	1001.1	1001.4
24	8.2	13.0	19.6	18.9	14.9	21.5	6.1	2.6	100	72	43	42	64	1002.0	1003.4	1003.5	1003.3	1003.1
25	7.8	14.8	20.8	19.8	15.8	21.9	7.0	3.4	100	66	34	38	60	1005.2	1007.1	1007.7	1007.5	1006.9
26	9.9	16.9	22.3	21.5	17.7	23.6	9.8	6.7	99	63	49	34	61	1008.4	1007.9	1008.8	1007.4	1008.1
27	14.6	17.4	25.6	25.0	20.7	26.8	12.4	9.2	73	73	33	39	55	1007.5	1007.7	1007.3	1006.0	1007.1
28	16.5	19.0	25.7	24.9	21.5	27.6	14.3	10.5	90	62	37	41	58	1006.6	1006.2	1004.4	1001.0	1004.6
29	19.6	17.5	19.6	19.5	19.1	24.9	15.3	14.5	70	68	71	50	65	999.9	998.8	1001.1	1001.2	1000.3
30	14.9	14.5	21.5	20.2	17.8	23.1	11.6	8.6	67	77	54	65	66	1003.0	1003.8	1004.6	1004.4	1004.0

Tabela 2. Prędkość (V) i kierunek (α) wiatru, dobowa suma opadu (R) i wysokość pokrywy śnieżnej (HS)
Table 2. Wind speed (V) and direction (α), daily sum of precipitation (R) and snow cover depth (HS)

	V [m/s]							α [1-32]						
D	00	06	12	18	Vm	Vmax	Vh	00	06	12	18	R [mm]	SD [h]	Ew [mm]
1	1.0	1.5	2.5	0.8	1.5	5	11	17	24	30	2	0.0	0.3	0.5
2	0.0	0.0	1.3	2.5	1.0	5	19	0	0	16	8	8.0	0.2	0.3
3	0.7	1.3	3.2	1.0	1.6	8	12	17	16	26	18	1.8	2.0	1.0
4	1.5	2.7	4.2	3.6	3.0	10	17	15	14	14	27	18.9	1.8	1.3
5	2.2	3.2	4.7	6.0	4.0	11	18	27	28	27	25	31.7	0.0	0.0
6	2.4	4.0	5.2	2.1	3.4	8	10	17	16	19	18	•	8.1	1.8
7	2.3	3.3	6.7	2.7	3.8	11	12	17	17	19	17	•	7.7	2.9
8	2.5	3.3	4.2	1.2	2.8	8	11	18	19	23	28	•	3.3	1.3
9	0.0	1.3	2.2	0.6	1.0	4	14	0	16	7	6	•	10.5	2.0
10	0.0	0.7	3.8	1.8	1.6	7	12	0	9	8	6	•	12.6	2.6
11	0.6	1.9	1.7	1.2	1.4	9	22	8	12	16	30	8.7	13.1	3.0
12	2.3	3.8	4.8	5.0	4.0	4	4	29	26	27	28	9.8	0.0	0.0
13	3.1	3.1	2.5	1.5	2.6	8	2	26	27	31	27	0.0	0.0	0.7
14	0.7	2.2	2.3	1.7	1.7	6	13	1	12	1	1	•	10.0	2.5
15	0.6	2.5	3.0	1.8	2.0	6	12	5	6	7	7	•	15.2	2.8
16	2.3	1.9	3.7	1.9	2.5	7	12	6	10	7	7	•	13.6	3.0
17	1.8	2.0	2.4	2.5	2.2	6	11	8	7	11	9	•	12.4	3.1
18	0.6	1.9	1.3	1.1	1.2	4	10	14	10	16	17	0.0	9.4	1.8
19	2.0	1.9	2.4	1.6	2.0	6	23	26	31	32	32	9.0	3.8	1.7
20	0.0	1.0	1.8	1.3	1.0	4	16	0	29	2	32	0.0	4.4	1.2
21	1.0	2.1	4.8	2.0	2.5	7	11	1	1	31	31	•	4.2	1.5
22	1.2	2.3	1.5	0.9	1.5	5	15	32	4	31	30	•	6.2	1.5
23	1.7	1.8	2.4	1.2	1.8	6	10	6	7	1	3	•	12.6	2.2
24	0.7	1.6	2.4	2.4	1.8	6	14	3	16	1	1	•	12.3	2.4
25	0.0	1.0	2.7	2.5	1.6	6	17	0	4	32	32	•	14.8	2.3
26	1.7	4.0	1.8	1.5	2.3	7	6	25	28	32	30	•	12.6	0.5
27	1.6	3.0	3.3	1.7	2.4	8	13	28	30	31	32	•	15.8	3.9
28	0.9	2.0	2.9	1.9	1.9	9	12	29	27	28	28	•	13.7	6.5
29	1.5	2.3	2.4	4.0	2.6	8	14	27	28	32	1	1.8	3.6	1.8
30	1.8	1.6	2.1	0.0	1.4	5	11	32	32	32	0	•	7.1	1.5

Tabela 3. Liczba dni charakterystycznych w bieżącym miesiącu oraz średnia liczba dni charakterystycznych dla tego miesiąca w wieloleciu 1946-2011 oraz 1971-2000
Table 3. Number of days with threshold value in current month and monthly average number of days with threshold value in the 1946-2011 and 1971-2000 period

Nazwa / Name	1946-2011	1971-2000	1986-VI
Przymrozkowe (Tmin < 0°C)	0	0	0
Mroźne (Tmax < 0°C)	0	0	0
Bardzo mroźne (Tmin < -10°C)	0	0	0
Ciepłe (Tmax > 20°C)	21	20	20
Gorące (Tmax > 25°C)	10	8	9
Upalne (Tmax > 30°C)	2	2	1
R > 1 mm	9	9	8
R > 10 mm	2	2	2

Tabela 4. Wartości średnie i ekstrema miesięczne na tle charakterystyk miesięcznych dla wielolecia 1946-2011 i 1971-2000
Table 4. Average and extreme monthly values vs. average monthly characetristics for the 1946-2011 and 1971-2000 period

	Opis	Description	1946-2011	1971-2000	1986-VI
T [°C]	Średnia miesięczna	Monthly average	16.9	16.7	16.4
	Średnia maksymalna	Average maximum temperature	22.9	22.5	22.1
	Średnia minimalna	Average minimum temperature	11.3	11.2	10.4
	Maksymalna średnia dobowa	Maximum daily temperature	26.9 (1963-06-28)	26.7 (1997-06-29)	22.8 (1986-06-18)
	Absolutne maksimum	Absolute maximum	36.3 (2000-06-22)	36.3 (2000-06-22)	31.3 (1986-06-18)
	Minimalna średnia dobowa	Maximum daily temperature	7.1 (1963-06-28)	7.1 (1997-06-29)	7.8 (1986-06-18)
	Absolutne minimum	Absolute minimum	0.4 (1977-06-01)	0.4 (1977-06-01)	5.3 (1986-06-01)
P [hPa]	Średnia miesięczna	Monthly average	1000.8	1000.3	1002.1
	Maksimum	Maximum	1016.0 (1957-06-13)	1015.9 (1996-06-05)	1011.9 (1986-06-14)
	Minimum	Minimum	980.8 (1958-06-27)	984.7 (1974-06-27)	987.5 (1986-06-05)
V [m/s]	Średnia miesięczna	Monthly average	2.1	2.1	2.1
	Średnie maksimum	Average maximum	5.5	7.3	6.8
	Absolutne maksimum	Absolute maximum	19.4 (2011-06-08)	16.0 (1982-06-06)	11.0 (1986-06-05)
R [mm]	Suma miesięczna	Monthly sum	55.8	65.2	72.4
	Maksymalna suma dobowa	Maximum daily sum	81.7 (1975-06-16)	81.7 (1975-06-16)	31.7 (1986-06-05)

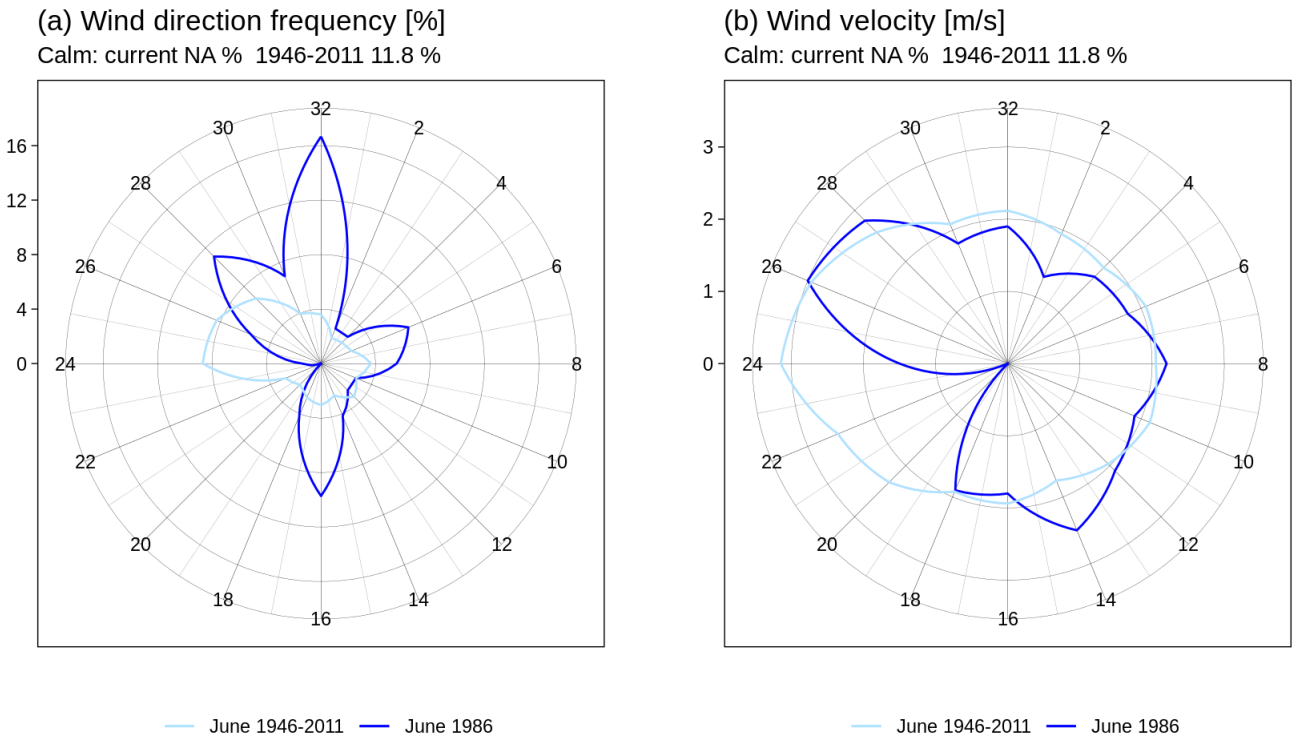

Ryc. 1. Częstość (a) i prędkość (b) wiatru w kierunkach
Fig. 1. Wind direction frequency (a) and wind velocity (b) for a given wind direction

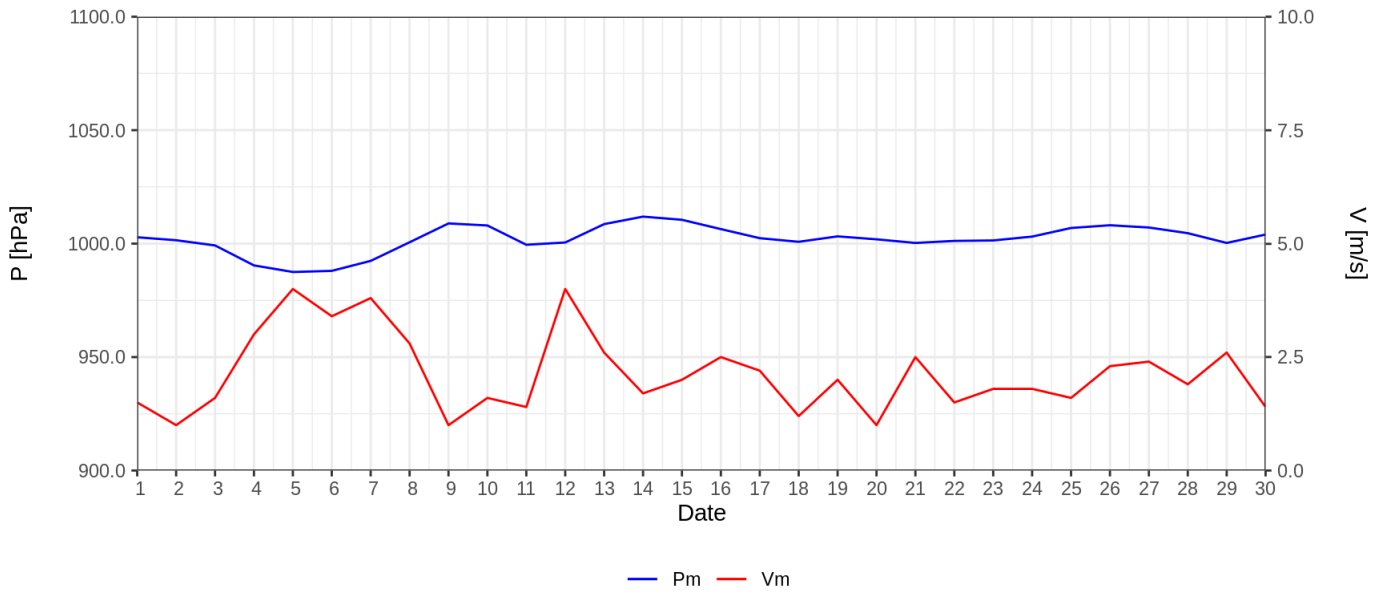

Ryc. 1. Średnie dobowe ciśnienie atmosferyczne
Fig. 1. Daily average air pressure

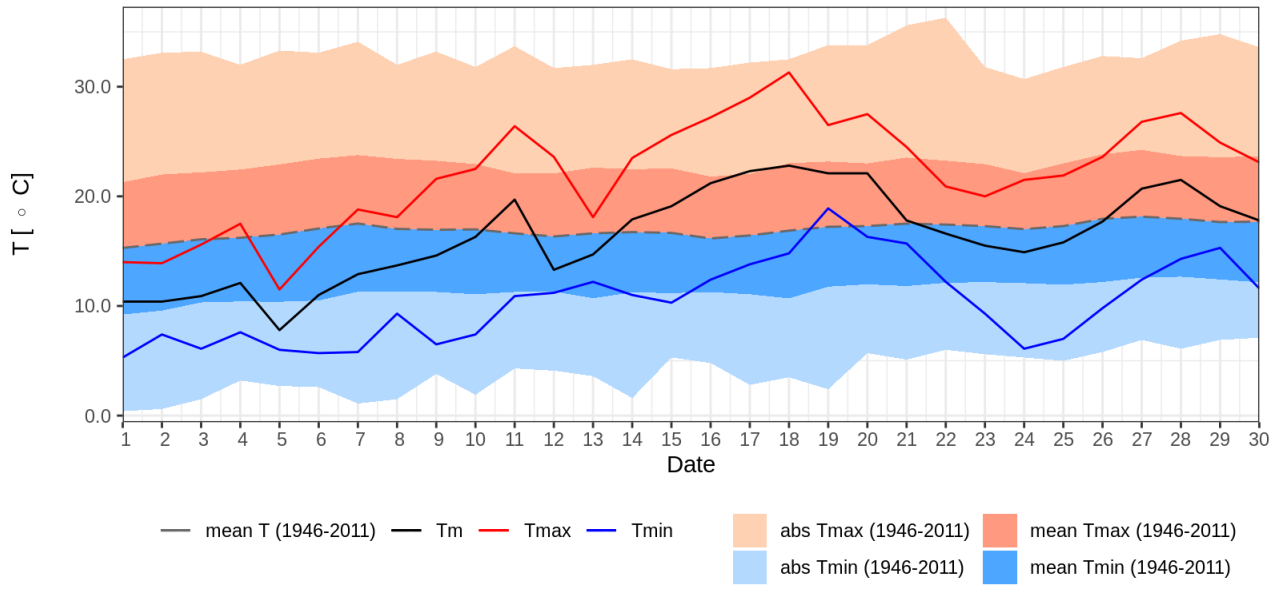

Ryc. 2. Średnia dobowa, minimalna i maksymalna temperatura powietrza dla miesiąca na tle danych z wielolecia 1946-2011
Fig. 2. Daily mean, maximum and minimum air temperature for given month and 1946-2011 period

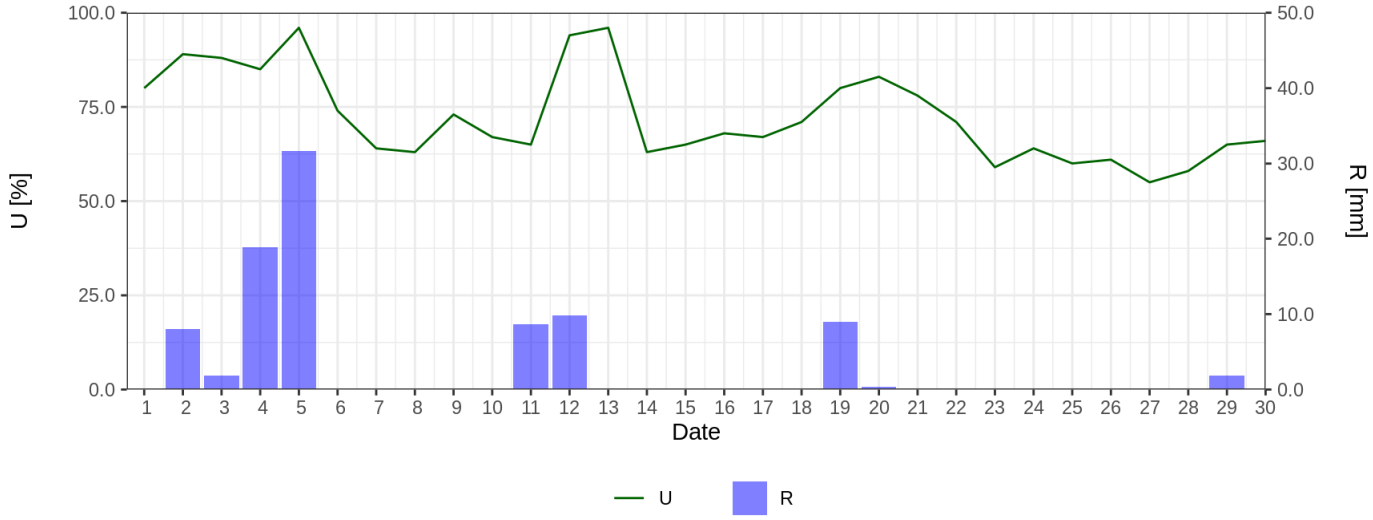

Ryc. 3. Średnia dobowa wilgotność względna powietrza i dobowe sumy opadu atmosferycznego
Fig. 3. Mean daily relative humidity and daily sum of precipitation